

# TAIJI CAMP CBTA 2026

BRASIL

SÍTIO PÉ NA TERRA

LOMBA GRANDE - RS

30/ABR A 3/MAI





# ATIVIDADES

FANSONG GONG, ZHANZHUANG E  
CHANSIGONG

## **FORMAS CHEN TAIJI:**

HEXIE SHISHANSHI (13 HARMONIAS),  
JIBEN SHISANSHI (13 ENERGIAS), LAOJIA  
YILU, LAOJIA ERLU,  
XINJIA YILU, XINJIA ERLU,  
SABRE TAIJI, LANÇA TAIJI,  
ESPADA TAIJI

E MUITO MAIS: PALESTRAS, VIVÊNCIAS,  
DEMONSTRAÇÕES DOS PARTICIPANTES,  
NATUREZA, TRILHA, PISCINA, AÇUDE,  
CULINÁRIA NATURAL

**COM PROFESSORES NACIONAIS  
E INTERNACIONAIS DA  
CHEN BING TAIJI ACADEMY**

**CLIQUE AQUI  
E INSCREVA-SE**



# SÍTIO PÉ NA TERRA

LOMBA GRANDE - RS

50 MINUTOS DE PORTO ALEGRE  
1H30 DE GRAMADO/CANELA

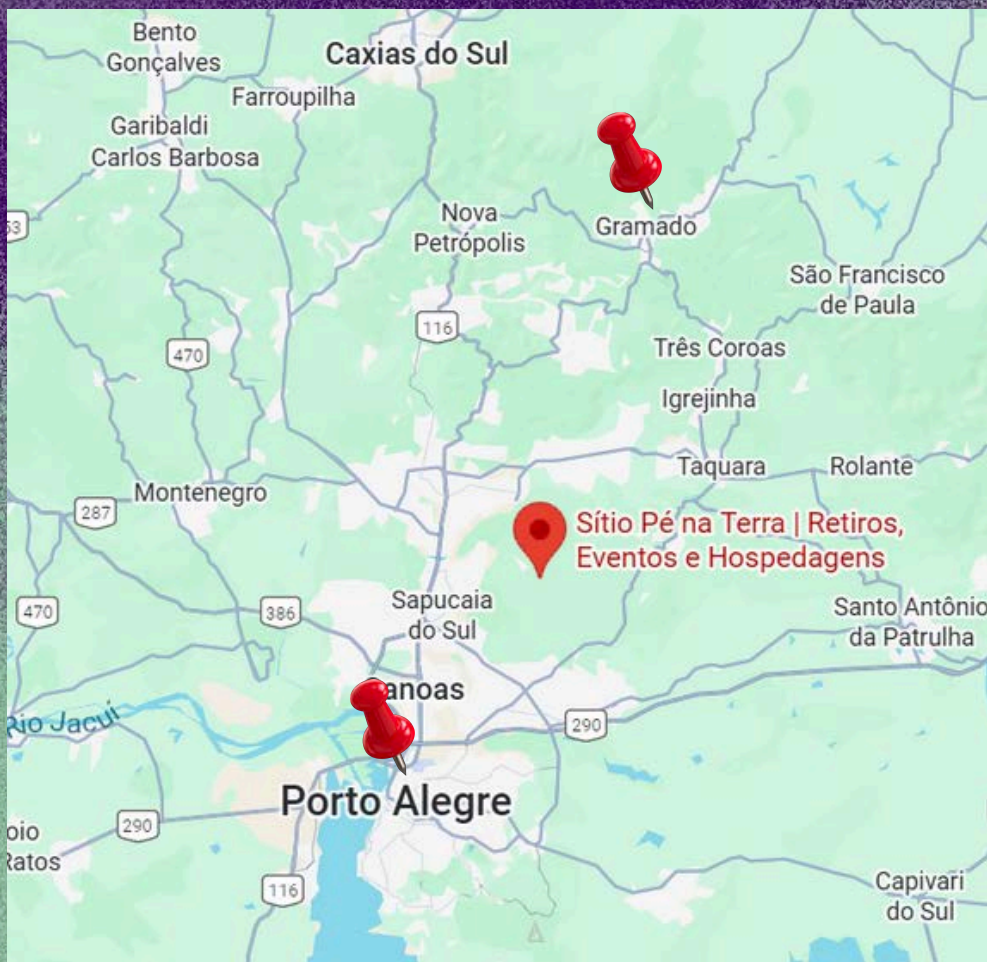



# ESTRUTURA

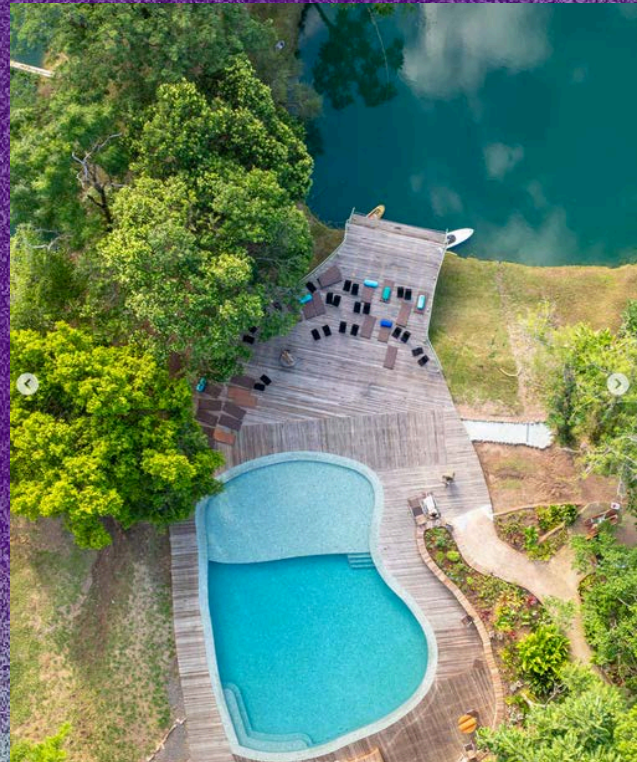



# PROGRAMAÇÃO

**30/4 QUINTA-FEIRA**

14H: CHECK IN E ACOMODAÇÃO

15H-16H: **PALESTRA: FUNDAMENTOS DO TAIJIQUAN DA FAMÍLIA CHEN** - ALBERTO CATALÁN (CHILE)

16H: LANCHE DA TARDE

17H-18H: **WAI DANGONG (TREINO DO ELIXIR EXTERNO) E SHAOLIN HUI MING GONG** - MARCO MOURA (SP)

18H-19H: **ABERTURA OFICIAL**

19H: JANTAR

20H: **ESPAÇO VIVENCIAL** (PRÁTICA INDIVIDUAL, ATIVIDADES EXTRAS, INTERAÇÕES)





# PROGRAMAÇÃO

## 1/5 SEXTA-FEIRA

7H-8H: **AULA DE NEIGONG (TRABALHO INTERNO):  
ZHANZHUANG E CHANSIGONG** - MAGNO SILVA (BSB)

8H: CAFÉ DA MANHÃ

9H-10H30: **AULA 1: LAOJIA YILU** - SILVIA BATTASTINI  
(RS) OU

**AULA 2: LANÇA TAIJI** - MARTIN UGARTE (AR)

12H: ALMOÇO

14H30-16H: **AULA 1: HEXIE SHISANSI** - FLÁVIO  
SCHETTINI (BSB) OU

**AULA 2: XINJIA YILU** - ROBERTO PEDROSO (RS)

16H: LANCHE DA TARDE

17H-18H: **RETORNO À RAIZ: CONVERSA E VIVÊNCIA  
MEDITATIVA** - MARCO MOURA (SP)

19H: JANTAR

20H: **FOGUEIRA, RODA DE CONTOS, MÚSICA E  
CONVERSAS**



# PROGRAMAÇÃO

## 2/5 SÁBADO

7H-8H: **AULA DE NEIGONG: 6 SONS DE CURA E 8 MOVIMENTOS DOS TENDÕES (PRÁTICA SENTADA)**  
- MARCO MOURA (SP)

8H: CAFÉ DA MANHÃ

9H-10H30: **AULA 1: SABRE (DANDAO)** - SILVIA BATTASTINI (RS) OU  
**AULA 2: XINJIA ERLU** - MARTIN UGARTE (AR)

12H: ALMOÇO

14H30-16H: **AULA 1: JIBEN SHISANSI** - MAGNO SILVA (BSB) OU  
**AULA 2: ESPADA** - ROBERTO PEDROSO (RS)

16H: LANCHE DA TARDE

19H: JANTAR

20H: **ESPAÇO VIVENCIAL** (PRÁTICA INDIVIDUAL, ATIVIDADES EXTRAS, INTERAÇÕES)



# PROGRAMAÇÃO

**3/5 DOMINGO**

**7H-8H: AULA DE NEIGONG: FANGSONGGONG E CHANSIGONG** - FLÁVIO SCHETTINI (BSB)

**8H: CAFÉ DA MANHÃ**

**9H-10H30: TUISHOU** - ALBERTO CATALÁN (CHILE)

**10H30: TRILHA OU REVISÃO**

**12H: ALMOÇO**

**15H: ENCERRAMENTO**

**16H: CHECK OUT**





# INSCRIÇÕES

VALOR FINAL DO PACOTE COMPLETO PARA  
4 DIAS DE CAMP PARA UMA PESSOA



**ATÉ 31/12/2025**

3X R\$ 617 ou  
R\$ 1.850 À VISTA

**ATÉ 28/2/2026**

2X R\$ 975 ou  
R\$ 1.950 À VISTA

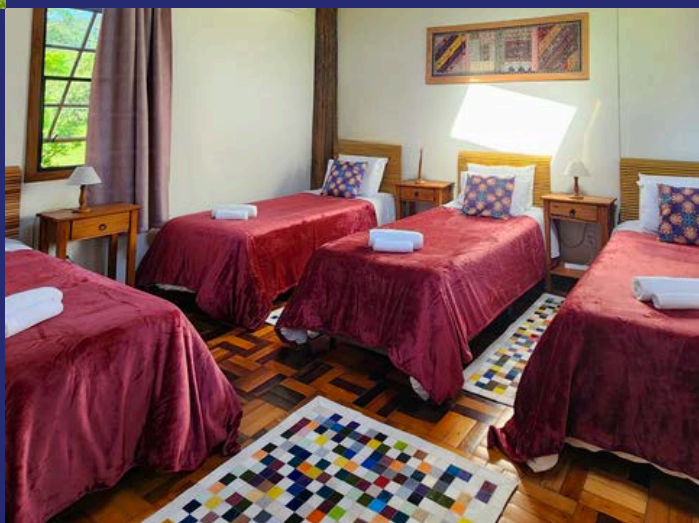

**ATÉ 15/4/2026**

R\$ 2.150 À VISTA

**CLIQUE AQUI**  
**E INSCREVA-SE**



# INSCRIÇÕES

## O QUE ESTÁ INCLUSO NO PACOTE?

- HOSPEDAGEM EM CASAS COMPARTILHADAS, COM QUARTOS DUPLOS OU TRIPLOS E VESTIÁRIOS FEMININO E MASCULINO
- ALIMENTAÇÃO NATURAL (CAFÉ DA MANHÃ, ALMOÇO, LANCHE DA TARDE E JANTAR)
- TRILHA DE 1H30 NA LOMBA GRANDE COM VISTA PANORÂMICA (DIFICULDADE MÉDIA)
- USO DAS ÁREAS DE CONVÍVIO: PISCINA, AÇUDE PARA STANDUP E CAIAQUE, FOGUEIRA, REDÁRIO, LOUNGE E SALA DE JOGOS
- **TODAS AS AULAS DE TAI CHI CHUAN, PALESTRAS E ATIVIDADES DO PROGRAMA**

**CLIQUE AQUI**  
**E INSCREVA-SE**



# INSCRIÇÕES

## RESERVAS:

- AS VAGAS SÃO LIMITADAS.
- A RESERVA DE VAGA SE DARÁ SOMENTE APÓS O PREENCHIMENTO DO FORMULÁRIO E DO PAGAMENTO DA PRIMEIRA PARCELA.

## CANCELAMENTOS:

- CANCELAMENTOS ATÉ 7 DIAS APÓS A CONTRATAÇÃO PODEM SER REEMBOLSADOS EM 100% DO VALOR PAGO.
- CANCELAMENTOS ATÉ 40 DIAS ANTES DO EVENTO PODERÃO SER REEMBOLSADOS EM 50% DO VALOR PAGO.
- CANCELAMENTOS A PARTIR DE 39 DIAS ANTES DO EVENTO NÃO PODERÃO SER REEMBOLSADOS.
- EM CASO DE REMARCAÇÃO PELA ORGANIZAÇÃO POR MOTIVO DE FORÇA MAIOR, OS VALORES PAGOS PODERÃO SER 100% REEMBOLSADOS.
- NÃO HAVERÁ REMARCAÇÃO POR MOTIVO DE CHUVA, EXCETO EM CASO DE ALERTA METEOROLÓGICO SEVERO.

**CLIQUE AQUI**  
**E INSCREVA-SE**



# INSCREVA-SE!

CLIQUE [AQUI](#) PARA PREENCHER  
O FORMULÁRIO DE INSCRIÇÃO.

MAIS INFORMAÇÕES NO WHATSAPP:



(51) 99973-8173

(51) 98427-2197

(61) 99257-7500

